



RÉUNION DE QUARTIER

Secteurs Monterminod - La Clusaz

MERCREDI 29 MAI 2024







Budget 2024

Budget PRIMITIF : Avril 2024

<p>DEPENSES De Fonctionnement + Investissement</p> <p>12 339.3 K€</p>	<p>RECETTES de Fonctionnement + Investissement</p> <p>12 339.3 K€</p>
---	---

Evolution des Impôts Locaux

	2018	2019	2020	2021	2022	2023	2024	Moyenne		
Taxe d'habitation Représente 30% des Impôts Locaux	8,33%	8,33%	8,33%							
Taxe Foncière Propriété Bâtie Taux Communal	19,22%	19,22%	19,22%	32,25%	32,25%	32,25%	32,25%	35,23%	39,42%	
Taux Départemental	11,03%	11,03%	11,03%							
Taxe Foncière Propriété Non Bâtie Représente 1% des Impôts Locaux	77,68%	77,68%	77,68%	82,82%	82,82%	82,82%	82,82%	99,11%	50,82%	

Source et Répartition des Recettes : 12 339.3 K€

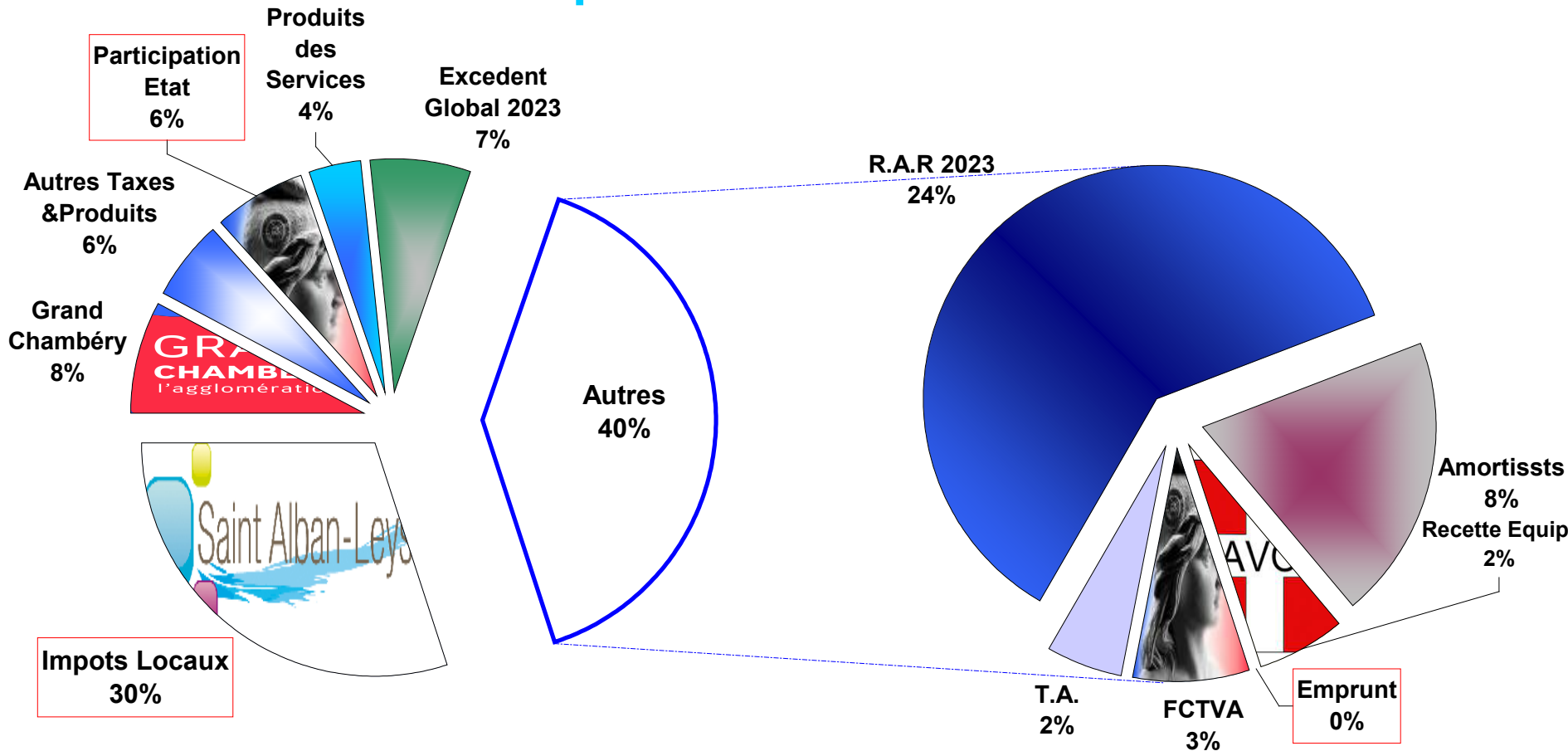

Nature et Poids des INVESTISSEMENTS **6 037.8 K€**

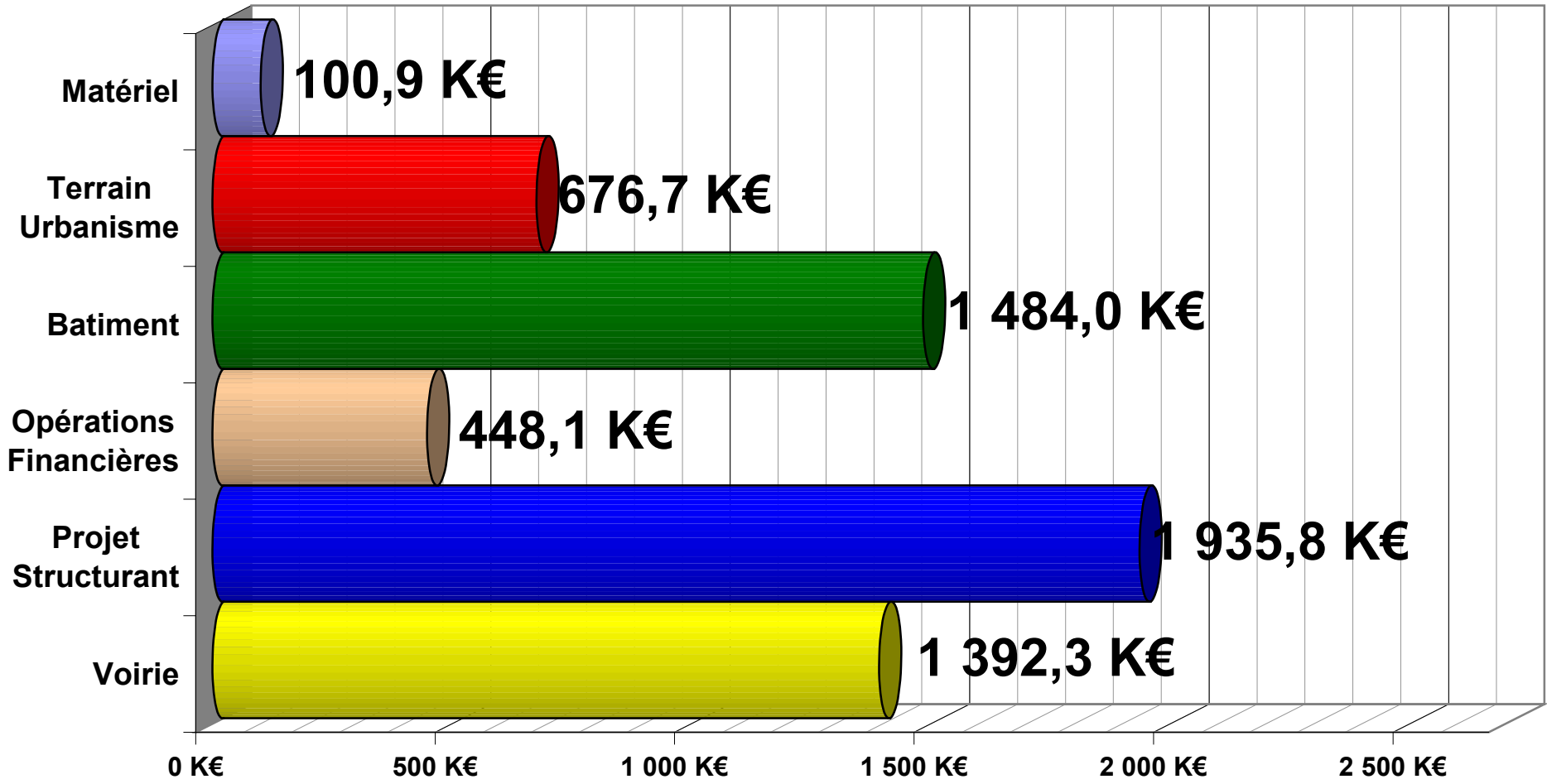

EVOLUTION de la Dette

Restant dû au 31 décembre

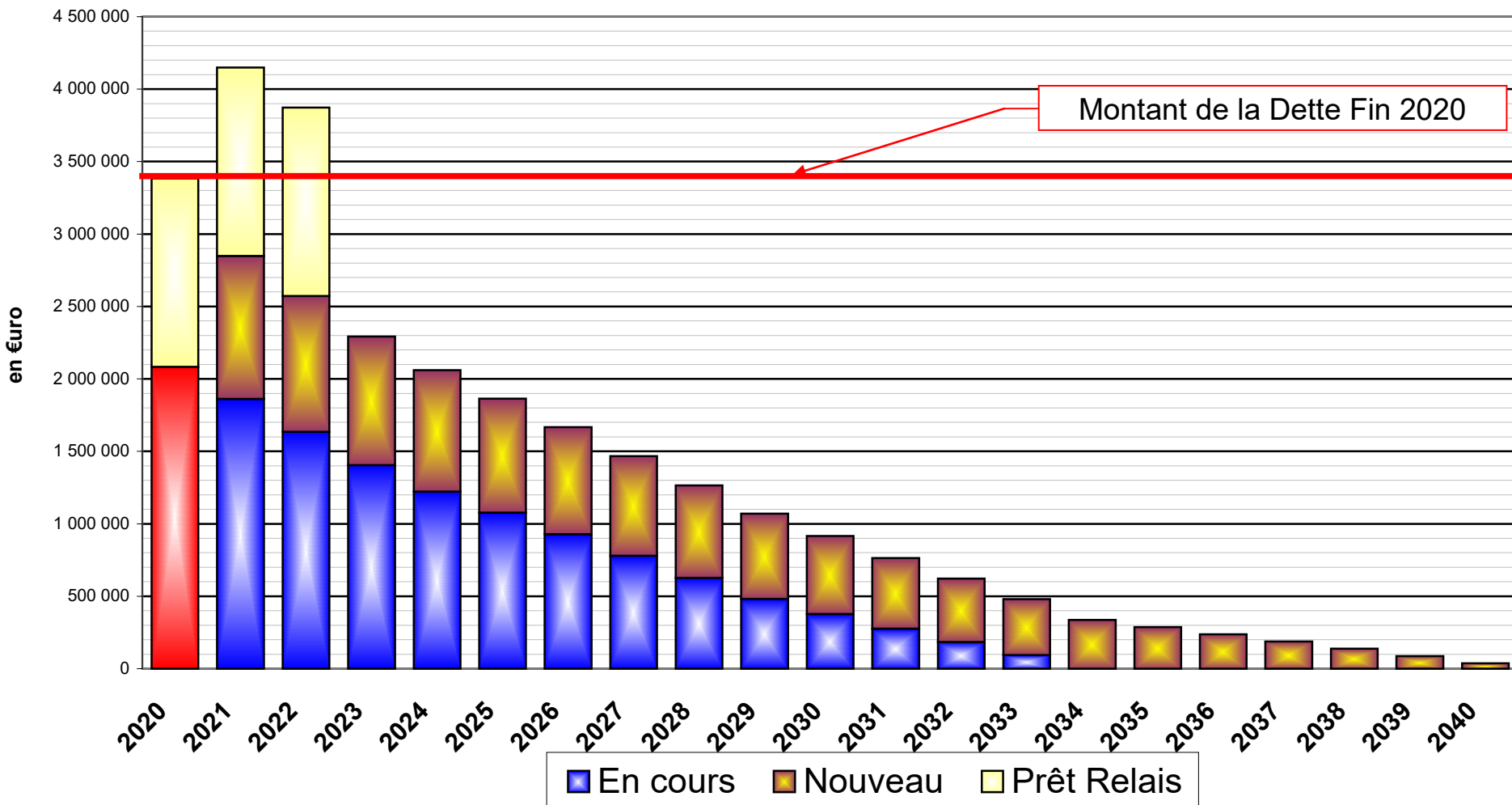

Ratio d'Analyse Financière de la Commune

	2017	2018	2019	2020	2021	2022	2023	2024
AutoFinancement Courant ^{(1+2)/7} Seuil d'Alerte > 1,00	0,86	0,92	0,88	0,89	0,78	0,83	0,79	0,88
Niveau d'Endettement ^(4/7) Seuil d'Alerte > 1,60	0,51	0,40	0,36	0,41	0,73	0,65	0,36	0,33
Rigidité des Charges Structurelles ^{(6+2+3)/7} Seuil d'Alerte > 0,58	0,50	0,58	0,47	0,50	0,44	0,46	0,45	0,50
1 Dépenses Réelles de Fonctionnement	3 916 743	3 970 307	4 185 130	4 079 443	4 198 796	4 644 146	4 774 132	5 310 950
Remboursement Annuel de la Dette								
2 en Capital	445 793	956 405	327 061	368 455	235 437	276 518	280 764	231 550
3 en Intérêts	69 706	84 657	34 103	26 130	34 556	32 961	31 489	58 450
4 En cours de la dette	2 605 993	2 149 659	1 834 484	2 025 902	4 148 627	3 872 109	2 291 845	2 060 295
5 Produits des Contributions Directes	2 494 402	2 527 870	2 624 343	2 550 716	2 951 055	3 096 325	3 390 184	3 471 850
6 Frais de Personnel	2 004 412	2 078 721	2 065 703	2 086 596	2 249 279	2 438 286	2 559 394	2 872 500
7 Recettes Réelles de Fonctionnement	5 078 974	5 366 199	5 155 523	4 983 599	5 703 873	5 942 463	6 373 857	6 290 322



Troisième édition des speed meeting de l'orientation au Collège de Maistre



RESEAU DE CHALEUR



Rénovation énergétique des bâtiments publics





Rénovation de l'éclairage public pour de l'éclairage LEDS

Aide à l'acquisition d'un Vélo à Assistance Electrique





**Installation de
systèmes
de récupération
des eaux
pluviales
au CENTRE
TECHNIQUE
MUNICIPAL
au GYMNASSE**

Communes73

Périmètre Site ENS

Sites à l'étude

Pelouses de Vérel

Pelouses sèches de
St Jean d'Arvey

Pelouses de
Monterminod

0 500 1 000 m

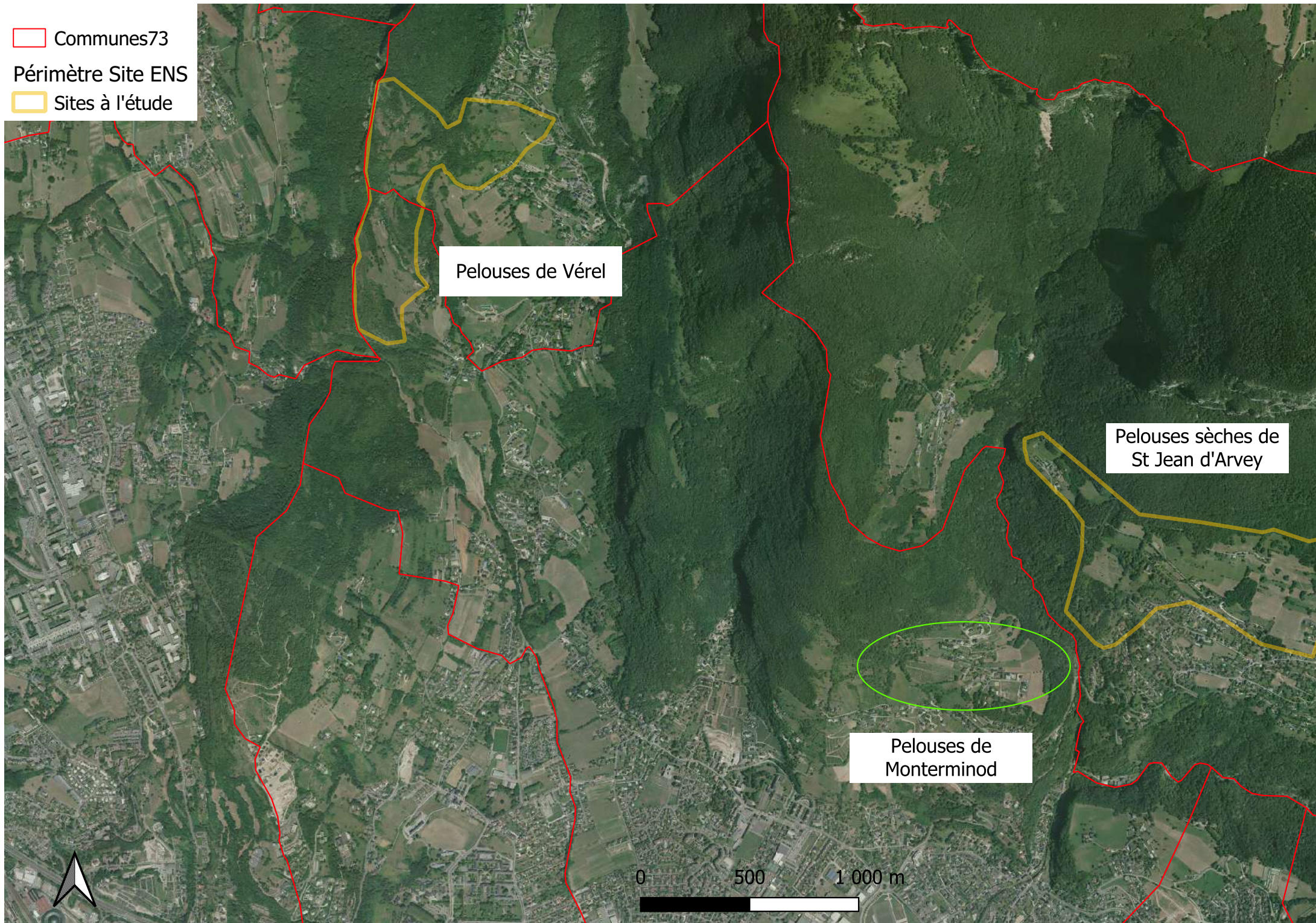
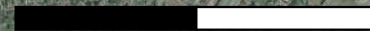



Actions citoyennes



“ Le Lac commence ici ”



“Saint Alban ne Leysse
RIEN PAR TERRE “

Halle Sportive





Route de SAINT SATURNIN

Sécurisation piétonne déjà réalisée



Route de SAINT SATURNIN

Sécurisation piétonne à venir



Chaucidou

CHAUssée à CIRCulation DOUce



Route de SAINT SATURNIN

Chaucidou: CHAUssée à CIRCulation DOUce

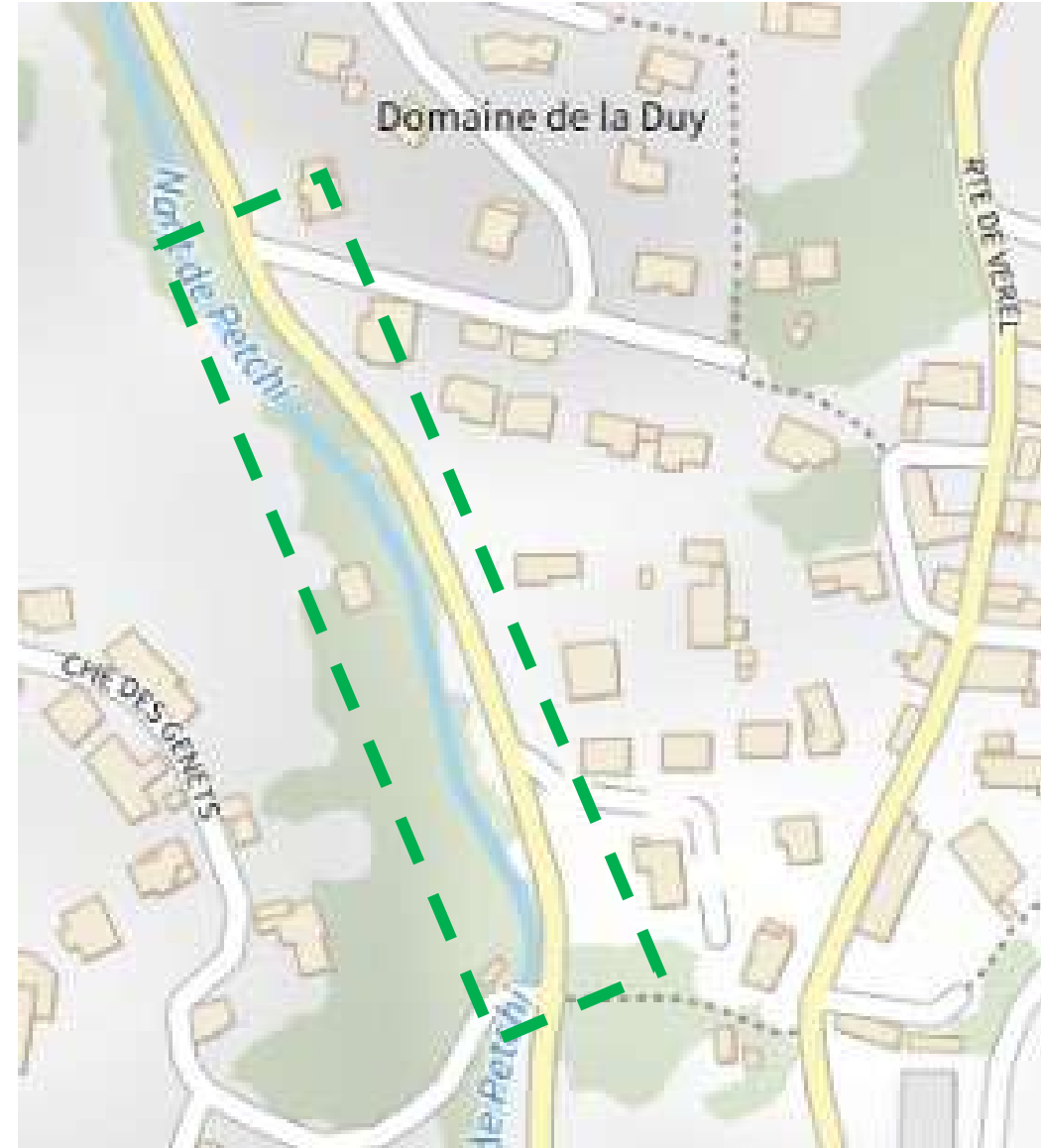

Route de VEREL

Travaux déjà réalisés par Grand Chambéry

Renouvellement et
renforcement de 250 ml
du réseau d'eau potable
et extension de 120 ml de
réseau d'eaux usées



Travaux à venir Route de VEREL

- **Département de la Savoie** : Traitement des eaux pluviales et reprise d'enrobé
- **Commune** : prolongation du trottoir

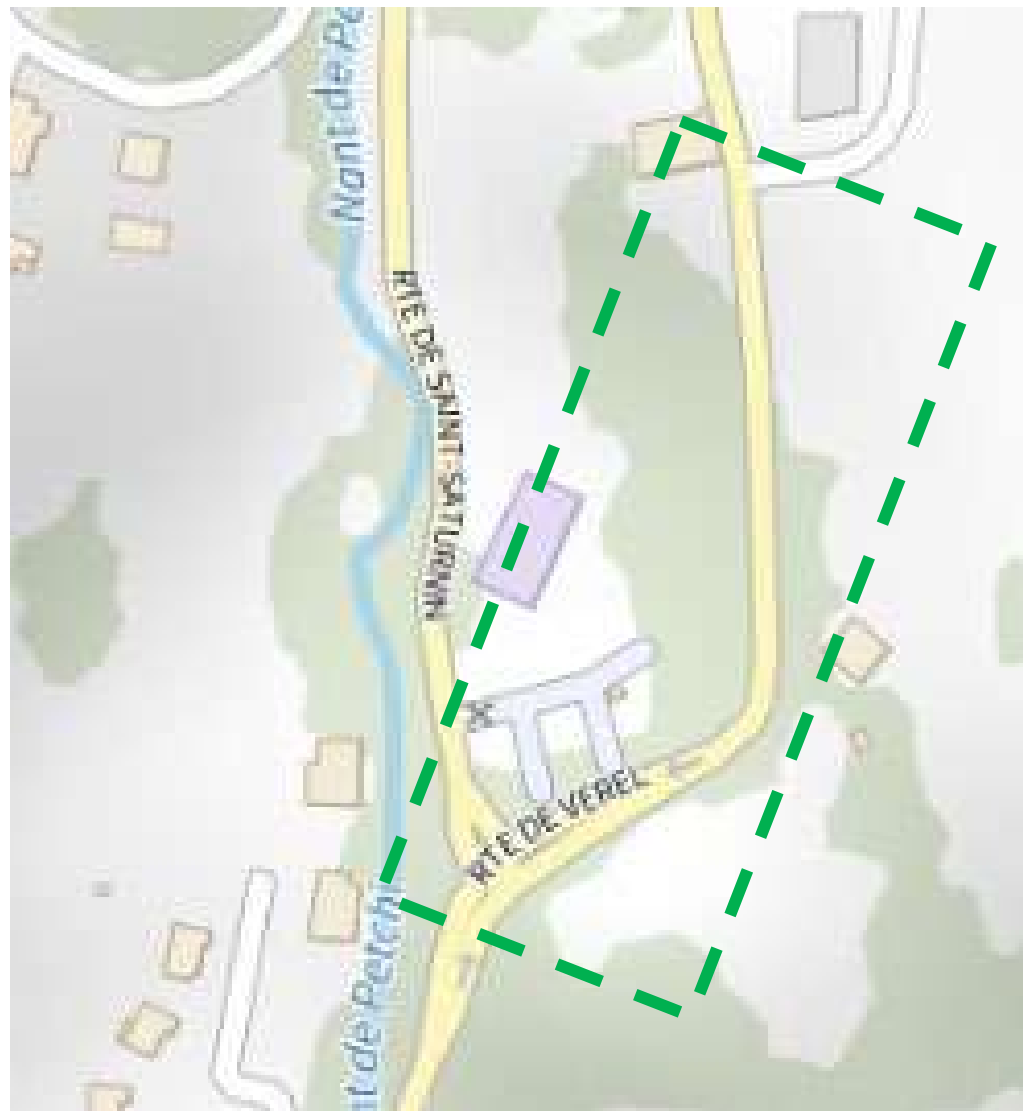

Route de VEREL

Chaucidou: CHAUssée à CIRCulation DOUce



**Projet
d'aménagement
d'un espace
public au centre
du village**





Végétalisation évolutive de l'école René Cassin



VILLE DE SAINT-ALBAN-LEYSSE
ESPACE SANS TABAC

LES ESPACES SANS TABAC CONTRIBUENT À :

- ▶ réduire l'initiation au tabagisme des jeunes et encourager l'arrêt du tabac ;
- ▶ éliminer l'exposition au tabagisme passif, notamment des enfants ;
- ▶ préserver l'environnement (plages, parcs, squares, etc.) des mégots de cigarettes et des incendies.

MA COMMUNE SE LIGUE CONTRE LE CANCER

VILLE DE SAINT-ALBAN-LEYSSE
ESPACE SANS TABAC

LES ESPACES SANS TABAC CONTRIBUENT À :

- ▶ réduire l'initiation au tabagisme des jeunes et encourager l'arrêt du tabac ;
- ▶ éliminer l'exposition au tabagisme passif, notamment des enfants ;
- ▶ préserver l'environnement (plages, parcs, squares, etc.) des mégots de cigarettes et des incendies.

VILLE DE SAINT-ALBAN-LEYSSE MA COMMUNE SE LIGUE CONTRE LE CANCER

LA LIGUE CONTRE LE CANCER SAVOIE

Pour plus d'informations, contactez le Comité de Savoie de la Ligue contre le Cancer au 04 79 62 19 46

Action menée pour la lutte contre le cancer et soutenue par la commune de Saint-Alban-Leyse.







Ouverture d'un Parcours santé seniors





Repas des Aînés - 2023



Ciné Seniors



Gym douce



**Chandeleur et concert
en partenariat avec le Cozi Café**

Galette des rois 2024 au Cozi Café



Journée Sensibilisation aux Handicaps à l'école René Cassin



Prévention contre le Harcèlement par des actions pédagogiques





France Alzheimer : siège social de l'association et accueil thérapeutique de jour



VILLE DE Saint Alban-Leyse

Pass Culture

10€ offerts
pour les 5 / 18 ans

Nom :
Prénom :
à utiliser avant le 31/12/2023

Octroyé par
Commune de Saint-Alban-Leyse
Mairie - 73230 SAINT-ALBAN-LEYSSE

VILLE DE Saint Alban-Leyse

Pass Culture

10€ offerts
pour les 5 / 18 ans

Nom :
Prénom :
à utiliser avant le 31/12/2023

Octroyé par
Commune de Saint-Alban-Leyse
Mairie - 73230 SAINT-ALBAN-LEYSSE



**Plus de 1 200 chèques association depuis 2020
et 900 Pass culture**

Local du Ski Club à la Plaine des Sports





Nouvel espace convivial de la Bibliothèque



Devenez bénévole pour votre bibliothèque !

☎ 04 79 33 13 57

✉ mairie@santalbanleysse.fr





Renforcement du réseau de vidéo protection



Fibre

Le déploiement fibre FTTH Orange → Bilan au 06/02/2024

On dénombre 4324 équivalents logements sur la commune selon réf. IPE

A date **3807 logements sont raccordables** à la fibre, soit **88 % de la commune à date.**

104 logements neufs en cours de production

A noter 195 logts exclus du reste à faire :

- 145 logts en refus tiers en domaine privé
- 50 logts en refus syndic

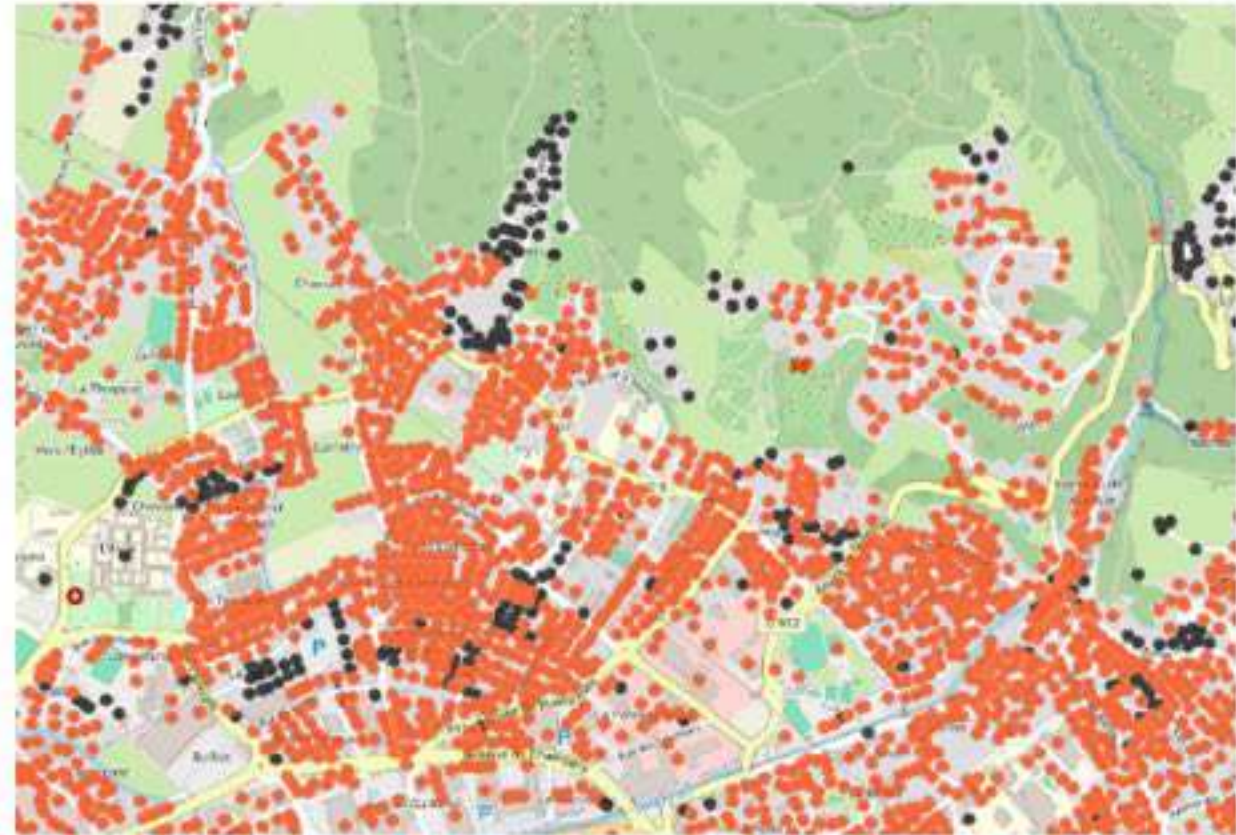

● Raccordables
● Adressables

Programme Centre Bourg phase 2

Pôle Santé



Maintien Brasserie Gotteland





Urbanisme réglementaire



Hiérarchie des normes

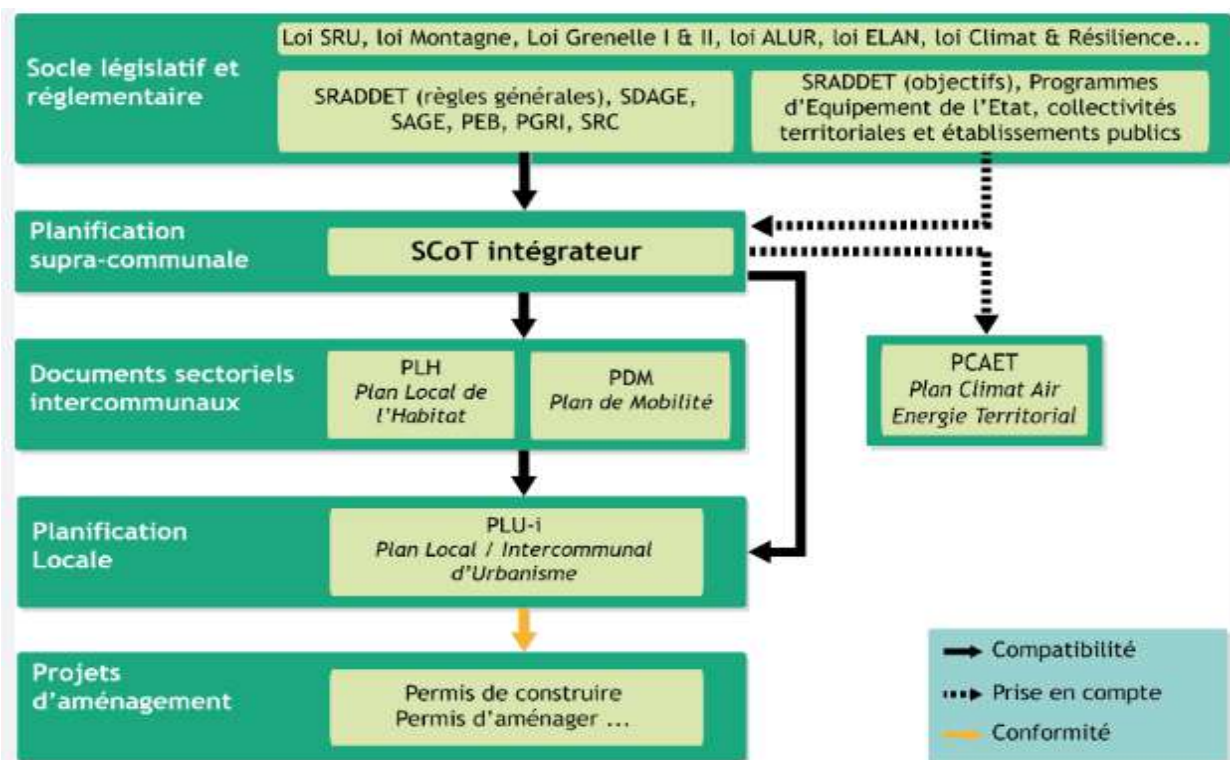

PEB : Plan d'Exposition au Bruit
PGRI : Plan de Gestion des Risques d'Inondation
SAGE : Schéma d'Aménagement et de Gestion de l'Eau
SDAGE : Schéma Directeur d'Aménagement et de Gestion de l'Eau
SRADDET : Schéma Régional d'Aménagement et de Développement Durable du Territoire
SRC : Schéma Régional des Carrières

MAJ le 16/05/2023

Impact des Lois récentes: une équation difficile à résoudre?

Aujourd'hui

Commune en carence :

→ 20 % de logements locatifs sociaux imposés

Demain

Commune en zone tendue:

→ 25 % de logements locatifs sociaux imposés

Application de la Loi ZAN (Zéro Artificialisation Nette)

→ Gel des zones constructibles, voire déclassement des terrains

Prévention du Moustique Tigre

Présentation et lancement du programme Ambassadeur citoyen Moustique Tigre

SAINT ALBAN-LEYSSE devient ainsi « VILLE PILOTE ».





**8 sites de
compostage
partagé**

Ambroisie



Frelon asiatique



Scarabée japonais



**MERCI POUR VOTRE PRESENCE
ET VOTRE ATTENTION**

Prochains rendez-vous :

Vendredi 7 juin

réunion de quartier Leysse - Corniolles

Vendredi 27 septembre

réunion de quartier Centre-Bourg, Plaine



FÊTE DU TERROIR

Samedi 22 juin 2024 🎵

10h - 23h

à **Saint Alban-Leyesse**
derrière la mairie



Producteurs & artisans locaux



Foodtrucks & Buvette



Concerts & Animations

>> Animations Enfants



Maquillage

Château gonflable



Calèche



Atelier d'initiation au jonglage et aux arts du cirque



à 11h30, lancement des festivités par Monsieur le Maire suivi d'un verre de l'amitié

